

FONDO DE APORTACIONES MÚLTIPLES (FAM)
Autorización de infraestructura física
en el marco del PIFI v. 2010-2011

AÑO CORRESPONDIENTE A FAM: 2012

Fecha de elaboración del Documento:

INFORME AL 31 DE ENERO DEL 2019.

Información General		Responsable Institucional de:	Unidad de Desarrollo Institucional	
Nombre de la institución:		Nombre	MTRO. ALDO A. ZEA VERDÍN.	
Universidad Autónoma de Nayarit		Cargo	Responsable de la Unidad de Desarrollo Institucional	
Entidad federativa:		Teléfono	3112118800 ext. 8786	311-2
Nayarit		Correo electrónico	udi@uan.edu.mx aldoverdin@hotmail.com	er0407@uan.edu.mx
Clavelnst 911				
18MSU0019M				

Prioridad	DATOS GENERALES DE LA OBRA					JUSTIFICACIÓN												
	DESCRIPCION DE LA OBRA	Monto total autorizado para la obra (pesos s/ctvs.)	Monto ejercido (pesos s/ctvs.)	No. de m2	Avance físico	Obra de continuidad			Obra de continuidad apoyada con otro Fondo		Cobertura de la obra							
						SI	NO	Año en que la obra fue apoyada con recursos FAM	Monto del apoyo con recursos FAM (pesos s/cts)	Nombre del Fondo	Monto (pesos s/cents.)	Transversal (beneficia a más de una DES)	Beneficia solo a una DES	Beneficia a alumnos de PA y Licenciatura	Programas Educativos de PA/LIC que se benefician	Beneficia a alumnos de Posgrado		
1	EDIFICIO EN DOS NIVELES PARA AULAS CONTIENE: 6 AULAS, LABORATORIO, BIBLIOTECA, NUCLEO DE BAÑOS HOMBRES MUJERES PASILLOS ESCALERAS. Para la Unidad Académica Preparatoria No. 3 del municipio de Acaponeta. Mejoramiento de la Infraestructura Física de Educación Media Superior.	5,540,898.00	26,100.00	1,008.02	0.00													
Total		5,540,898.00		1,008.02														

NOTA:
 EL PROYECTO ESTA EN ESPERA DE SU AUTORIZACION PARA SER ENVIADO AL ENTE ENCARGADO DEL PROCESO DE LICITACION, ADJUDICACION Y CONSTRUCCIÓN.

FONDO DE APORTACIONES MÚLTIPLES (FAM)
Seguimiento a las Obras Asociadas a los Recursos del FAM 2017

AÑO CORRESPONDIENTE A FAM: 2017

Mes que se reporta: ENERO
Fecha de elaboración del Documento: 08 FEBRERO 2019

Información General de la Institución		Responsable Institucional de:	Unidad de Desarrollo Institucional
Nombre de la Institución: Universidad Autónoma de Nayarit		Nombre	MTRO. ALDO A. ZEA VERDÍN
Entidad federativa: Nayarit		Cargo	DIRECTOR DE LA UNIDAD DE DESARROLLO INSTITUCIONAL
Clavinst 911 18MSU0019M		Teléfono	311 2118800
		Correo electrónico	udi@uan.edu.mx

Prioridad	DATOS GENERALES DE LA OBRA																		
	DESCRIPCIÓN DE LA OBRA	MONTO TOTAL PARA LA OBRA (pesos s/ctvs.)				No. de m2	AVANCE					Observaciones, comentarios, causas de demora	Descripción de la ecotecnia a utilizar	Año de inicio de la primera etapa			Año de conclusión de la última etapa	Apoyada con	
		FAM	OTROS RECURSOS		Total Recursos para la obra		Monto ejercido	Avance físico	Recursos ejercidos	Remanente	Descripción de los trabajos realizados hasta la fecha de corte			SI	NO	Año de inicio de la primera etapa			Año de conclusión de la última etapa
Nombre	Monto																		
1	Edificio de Docencia Universitaria (Construcción sustentable)	\$ 3,517,159.13		\$ 3,517,159.13	\$ 3,423,138.50	563.00	100%	\$ 3,517,159.13	\$	Construcción de la primera etapa, Cimentación, estructura planta baja, instalación sanitaria y pluviales, estructura primer nivel, instalación eléctrica planta baja, instalación de voz y datos planta baja.	El remanente se empleó en la obra						X		
SUB TOTAL		\$ 3,517,159.13	\$	\$ 3,517,159.13	\$ 3,423,138.50	563.00		\$ 3,517,159.13	0.00										

IA
[Handwritten signature]

M.C. Jorge Ignacio Peña González

[Handwritten signature]

M.G.C. Aldo Asunción Zea Verdín

[Large handwritten mark]

FONDO DE APORTACIONES MÚLTIPLES (FAM)
Seguimiento a las Obras Asociadas a los Recursos del FAM 2017

AÑO CORRESPONDIENTE A FAM: 2017

Mes que se reporta: ENERO
Fecha de elaboración del Documento: 08 FEBRERO 2019

Información General de la Institución Nombre de la institución: Universidad Autónoma de Nayarit Entidad federativa: Nayarit ClaveInst 911 18MSU0019M	Responsable Institucional de:		Unidad c
	Nombre		MTR0
	Cargo		DIRECTOR DE LA UNII
	Teléfono		311 2118800
	Correo electrónico		udi@uan.edu.mx

Prioridad	DATOS GENERALES DE LA OBRA						AVANCE			
	DESCRIPCIÓN DE LA OBRA	MONTO TOTAL PARA LA OBRA (pesos s/ctvs.)			No. de m2	Avance físico	Recursos ejercidos	Remanente	Descripción de los trabajos realizados hasta la fecha de corte	
		FAM	OTROS RECURSOS							Total Recursos para la obra
			Nombre	Monto						
1	Mantenimiento y equipamiento de cuatro Unidades Académicas Preparatorias	1,346,646.00			752,587.00	0,00	100%	752,587.00	594,059.00	Se ha ejercido el 100% del recurso, sin embargo se realizó el reintegro por la cantidad de \$598,266.00; de los cuales \$4,207.00, corresponden a los productos financieros generados.
SUB TOTAL		1,346,646.00	0,00	0,00	752,587.00	0,00		752,587.00	594,059.00	

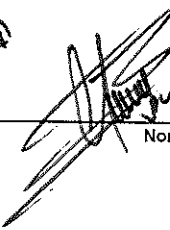
R.O.

M.C. Jorge Ignacio Peña González
 Nombre y firma del Titular de la Institución



Cuenta con el estudio de impacto ambiental	Cuenta con el estudio de mecánica de suelos	Cuenta con el expediente técnico	Se incluyen planos arquitectónicos	Justificación Académica	CALENDARIO DE EJECUCIÓN DE LA OBRA EJERCICIO ACTUAL			SEDE DE LA OBRA								
					Fecha de inicio	Fecha de término	Fecha probable de inauguración	Localidad, Población o Ciudad		Municipio		Dirección Postal	Nombre del Campus	Extensión de un Campus existente	Nuevo Campus	No.
					Programada	Programada	Programada	Número	Nombre	Número	Nombre					
					2017-07-01	2017-12-31	2018-01-01	17	TEPIC	17	TEPIC	63000	UNIVERSIDAD AUTÓNOMA DE NAYARIT CAMPUS TEPIC	500.000,00	NO	

DA

X

DES	MANTENIMIENTO		EQUIPAMIENTO																		CONS			
	Nombre	M2	Monto del FAM para mantenimiento (pesos)	DESCRIPCIÓN	Monto del FAM para equipamiento (pesos)	AULAS/SALONES		TALLERES		LAB		CUBÍCULOS		BIBLIOTECAS		AUDITORIOS		OFICINAS ACADÉMICAS		OFICINAS ADMIVAS.		C. CÓMPUTO		C. IDI
						Núm.	M2	Núm.	M2	Núm.	M2	Núm.	M2	Núm.	M2	Núm.	M2	Núm.	M2	Núm.	M2	Núm.	M2	Núm.
	0,00		0,00		0,00	0,00	0,00	0,00	0,00	0,00	0,00	0,00	0,00	0,00	0,00	0,00	0,00	0,00	0,00	0,00	0,00	0,00	0,00	0,00

01

TRUCCION

OMAS	AULAS MAGNAS		AULAS USOS MÚLTIPLES		AULAS DIDÁCTICAS		ÁREAS COMUNES		SANITARIOS		OTROS			TOTALES			AULAS/SALONES		TALLERES		LAB		CUBÍCULOS			
	M2	Núm.	M2	Núm.	M2	Núm.	M2	Núm.	M2	Núm.	M2	Núm.	M2	Especificar	Núm.	M2	Monto del FAM para construcción (pesos)	Núm.	M2	Núm.	M2	Núm.	M2	Núm.	M2	
0,00	0	0	0,00	0,00	0,00	0,00	0	0	0	0	0	0	0		0	0	0,00	0,00	0,00	0,00	0,00	0,00	0,00	0,00	0,00	0,00

u

X

REMODELACIÓN/ADECUACIÓN

BIBLIOTECAS		AUDITORIOS		OFICINAS ACADÉMICAS		OFICINAS ADMIVAS.		C. CÓMPUTO		C. IDIOMAS		AULAS MAGNAS		AULAS USOS MÚLTIPLES		AULAS DIDÁCTICAS		ÁREAS COMUNES		SANITARIOS		OTROS		Especificar	
Núm.	M2	Núm.	M2	Núm.	M2	Núm.	M2	Núm.	M2	Núm.	M2	Núm.	M2	Núm.	M2	Núm.	M2	Núm.	M2	Núm.	M2	Núm.	M2		
0,00	0,00	0,00	0,00	0,00	0,00	0,00	0,00	0,00	0,00	0,00	0,00	0,00	0,00	0,00	0,00	0,00	0,00	0,00	0,00	0,00	0,00	0,00	0,00	0,00	

DA

TOTALES			AULAS/ SALONES		TALLERES		LAB		CUBÍCULOS		BIBLIOTECAS		AUDITORIOS		OFICINAS ACADÉMICAS		OFICINAS ADMIVAS.		C. CÓMPUTO		C. IDIOMAS		AULAS
Núm.	M2	Monto del FAM para remodelación/ adecuación (pesos)	Núm.	M2	Núm.	M2	Núm.	M2	Núm.	M2	Núm.	M2	Núm.	M2	Núm.	M2	Núm.	M2	Núm.	M2	Núm.	M2	Núm.
0,00	0,00	0,00	0,00	0,00	0,00	0,00	0,00	0,00	0,00	0,00	0,00	0,00	0,00	0,00	0,00	0,00	0,00	0,00	0,00	0,00	0,00	0,00	0,00

A

X

MAGNAS	AULAS USOS MÚLTIPLES		AULAS DIDÁCTICAS		ÁREAS COMUNES		SANITARIOS		OTROS			TOTALES			
	M2	Núm.	M2	Núm.	M2	Núm.	M2	Núm.	M2	Núm.	M2	Especificar	Núm.	M2	Monto del FAM para ampliación (pesos)
0,00	0,00	0,00	0,00	0,00	0,00	0,00	0,00	0,00	0,00	0,00	0,00		0,00	0,00	0,00

OK

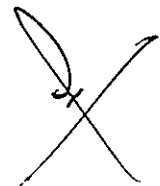

2018

FAM
FONDO DE APORTACIONES MÚLTIPLES

DIRECCIÓN GENERAL DE EDUCACIÓN SUPERIOR UNIVERSITARIA
DIRECCIÓN DE FORTALECIMIENTO INSTITUCIONAL
SUBDIRECCIÓN DE FOMENTO INSTITUCIONAL DEPARTAMENTO DE INFRAESTRUCTURA FÍSICA

Mesa registral
Enero 19
FECHA DE CONFORMACIÓN

REPORTE DESCRIPTIVO DEL INFORME DE AVANCE MENSUAL



Nombre: **Universidad Autónoma de Nayarit**
Entidad federativa: Nayarit
Clave trat 911: 16MUC0010M

DATOS DE LA UNIVERSIDAD

Nombre: Aldo Assunção Zve Verdín
Cargo: Director de la Unidad de Desarrollo Institucional
Teléfono: 01 (311) 211 8800, ext. 6780
Correo electrónico: aldoveze.uzve@unam.mx

Planeación

RESPONSABLES

Nombre: Ernesto Navarrete Méndez
Cargo: Director de Obra Universitaria
Teléfono: 01 (311) 211 6800, ext. 9605
Correo electrónico: en0407@unam.mx

Obras y Mantenimiento

DATOS DEL AVANCE DEL PROYECTO

Prioridad	Nombre del proyecto	Tipo de proyecto				Monto autorizado	Monto ejercido	Reservado	Alcance del proyecto en cuanto a aspectos físicos, metros cuadrados y tipo de proyecto 1			Acuerdos que sustentan el avance 2	Acciones por realizar	% de avance	Fecha 3		Observaciones	OBRA CONCLUIDA																														
		Obra de construcción	Reparación y mantenimiento	Reconstrucción	Proyecto experimental				Españal/equipo	cantidad	metros cuadrados				¿Es susceptible de ser inaugurada? (Causas)	¿Cuánta con fotos del evento?		¿Quién y cuándo inauguró?	Entrega- Recepción (Acta final)	Acta Administrativo de Entrega- Recepción	Monto de Acta Administrativo																											
1	Edificio de Docencia Universitaria (construcción sustentable) segunda etapa: estructura del 1er. Nivel	X				\$ 3,850,182.00	\$ 3,068,545.80	\$ 781,634.00	<table border="1"> <tr><td>Actas</td><td>4</td><td>163.55</td></tr> <tr><td>Cubículos</td><td>8</td><td>94.00</td></tr> <tr><td>Centro de cómputo</td><td>1</td><td>52.70</td></tr> <tr><td>Aula de usos múltiples</td><td>1</td><td>26.87</td></tr> <tr><td>Aulas didácticas</td><td>2</td><td>50.05</td></tr> <tr><td>Sanitarios</td><td>2</td><td>170.10</td></tr> <tr><td>Áreas comunes</td><td>3</td><td>64.62</td></tr> <tr><td>TOTAL</td><td>21</td><td>674.78</td></tr> </table>	Actas	4	163.55	Cubículos	8	94.00	Centro de cómputo	1	52.70	Aula de usos múltiples	1	26.87	Aulas didácticas	2	50.05	Sanitarios	2	170.10	Áreas comunes	3	64.62	TOTAL	21	674.78	Esta obra es de continuidad y los espacios y metros cuadrados corresponden a toda la obra. Actualmente, la construcción del edificio se encuentra en la Clapa 1, se tiene planeado su conclusión para el mes de Noviembre del 2018.	Se firmó el contrato no. UAN-DRAM-OP-023-2018 y se realizó el pago correspondiente al 50%. Se pagó la estimación 1, 2 y 3.	95%	15/10/18	31/12/18	El cambio de proyecto se autorizó mediante el oficio 571-3/2018-0055, remitido por la Dirección General de Educación Superior Universitaria/Dirección de Fortalecimiento Institucional, con fecha 11 de Julio de 2018.									
Actas	4	163.55																																														
Cubículos	8	94.00																																														
Centro de cómputo	1	52.70																																														
Aula de usos múltiples	1	26.87																																														
Aulas didácticas	2	50.05																																														
Sanitarios	2	170.10																																														
Áreas comunes	3	64.62																																														
TOTAL	21	674.78																																														
						\$2,850,182.00	\$3,068,545.80	\$781,634.00																																								

[Firma]
M. C. Jorge Ricardo Parra González

[Firma]
Arq. Ernesto Navarrete Méndez

1 Se capturara los espacios que caracterizan a la obra o proyecto. Se podrán agregar tantos como sea necesario.
2 En esta sección se redactara de forma breve y concisa los trabajos a realizar, mismos que se verán reflejados en el reporte fotográfico.
3 Es importante que las fechas de inicio y término estén actualizadas. Todas en dos dígitos: dd, mm y aa.

2018

FAM
FONDO DE APORTACIONES MÚLTIPLES

DIRECCIÓN GENERAL DE EDUCACIÓN SUPERIOR UNIVERSITARIA
DIRECCIÓN DE FORTALECIMIENTO INSTITUCIONAL
SUBDIRECCIÓN DE FOMENTO INSTITUCIONAL/DEPARTAMENTO DE INFRAESTRUCTURA FÍSICA

Mes reportado
Enero_19

FECHA DE ENVÍO: SUBSECTOR

REPORTAJE FOTOGRAFICO DEL INFORME DE AVANCE MENSUAL

1 Nombre de la obra:

Edificio de Docencia Universitaria (construcción sustentable) segunda etapa: estructura del 1er. nivel

CROQUIS DE LOCALIZACIÓN

UBICACIÓN DE LA OBRA O PROYECTO



Porcentaje de avance

95%

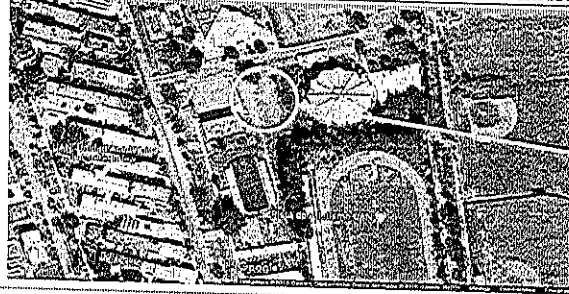

ÁREA DE ATENCIÓN

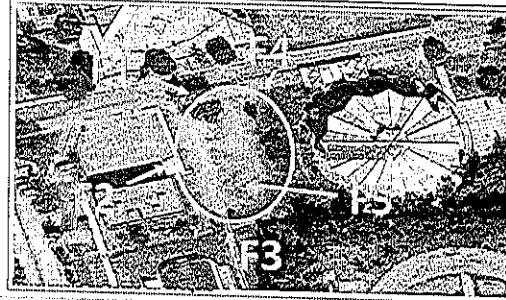

CD. DE LA CULTURA S/N, COL. CENTRO, C.P. 63000



F1: Fachada principal

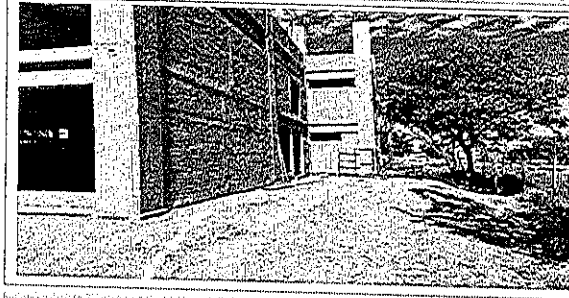

F2: terraza

Comentarios de los trabajos realizados:

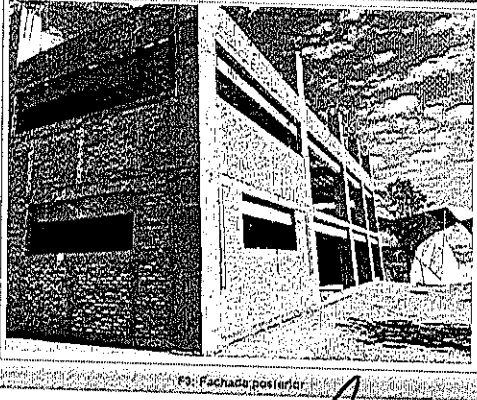

F3: Fachada posterior

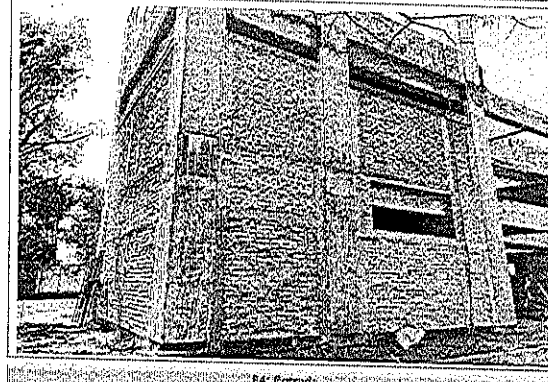

F4: Entrada

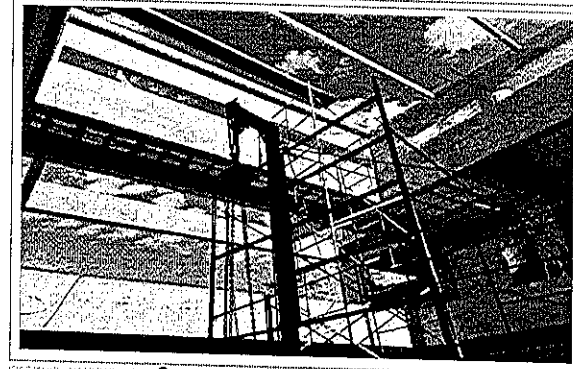

F5: Interior de aula

M.C. Ignacio Peña González

Arq. Arnaldo Navarro y Mández

* Es muy importante que se anexo reporte fotográfico de todas las obras. Para ello se anexa una pestaña, se podrán copiar tantas pestañas como sea necesario. Para equipamiento, mantenimiento y adecuaciones (en especial); se recomienda que se capture la misma toma, mismo ángulo y lugar para al antes, durante y después de la obra.